

NOTAS A LOS ESTADOS FINANCIEROS

Casa de la Cultura Fray Nicolás P. Navarrete del Municipio de Santiago Maravatío, Guanajuato.

Ejercicio 2026
Periodicidad Trimestral
Corte 1

Notas de Desglose y Memoria
Del 1 de Enero al 31 de Marzo de 2026

(Cifras en Pesos)

NOTAS	DESCRIPCIÓN
I. NOTAS DE DESGLOSE:	
INFORMACION CONTABLE	
<u>ACT-01</u>	<u>INGRESOS Y OTROS BENEFICIOS</u>
<u>ACT-02</u>	<u>GASTOS Y OTRAS PERDIDAS</u>
<u>ESF-01</u>	<u>FONDOS CON AFECTACIÓN ESPECÍFICA E INVERSIONES FINANCIERAS</u>
<u>ESF-02</u>	<u>CONTRIBUCIONES POR RECUPERAR</u>
<u>ESF-03</u>	<u>CONTRIBUCIONES POR RECUPERAR CORTO PLAZO</u>
<u>ESF-04</u>	<u>BIENES DISPONIBLES PARA SU TRANSFORMACIÓN ESTIMACIONES Y DETERIOROS (INVENTARIOS)</u>
<u>ESF-05</u>	<u>ALMACENES</u>
<u>ESF-06</u>	<u>FIDEICOMISOS, MANDATOS Y CONTRATOS ANÁLOGOS</u>
<u>ESF-07</u>	<u>PARTICIPACIONES Y APORTACIONES DE CAPITAL</u>
<u>ESF-08</u>	<u>BIENES MUEBLES E INMUEBLES</u>
<u>ESF-09</u>	<u>INTANGIBLES Y DIFERIDOS</u>
<u>ESF-10</u>	<u>ESTIMACIONES Y DETERIOROS</u>
<u>ESF-11</u>	<u>OTROS ACTIVOS</u>
<u>ESF-12</u>	<u>CUENTAS Y DOCUMENTOS POR PAGAR</u>
<u>ESF-13</u>	<u>FONDOS Y BIENES DE TERCEROS</u>
<u>ESF-14</u>	<u>PASIVOS DIFERIDOS</u>
<u>ESF-15</u>	<u>PROVISIONES</u>
<u>ESF-16</u>	<u>OTROS PASIVOS</u>
<u>VHP-01</u>	<u>PATRIMONIO CONTRIBUIDO</u>
<u>VHP-02</u>	<u>PATRIMONIO GENERADO</u>
<u>EFE-01</u>	<u>EFFECTIVO Y EQUIVALENTES</u>
<u>EFE-02</u>	<u>ADQ. DE ACT. DE INVERSIÓN EFECTIVAMENTE PAGADAS</u>
<u>EFE-03</u>	<u>CONCILIACION DE FLUJOS DE EFECTIVO NETOS</u>
<u>Conciliación Ig</u>	<u>CONCILIACIÓN ENTRE LOS INGRESOS PRESUPUESTARIOS Y CONTABLES</u>
<u>Conciliación Eg</u>	<u>CONCILIACIÓN ENTRE LOS EGRESOS PRESUPUESTARIOS Y LOS GASTOS CONTABLES</u>
II. DE MEMORIA (DE ORDEN):	
<u>Memoria</u>	<u>CONTABLES</u> <u>PRESUPUESTARIAS</u> <u>INGRESOS</u> <u>EGRESOS</u>

Bajo protesta de decir verdad declaramos que los Estados Financieros y sus notas, son razonablemente correctos y son responsabilidad del emisor.

Lic. Ped. Ma. Del Carmen López Nava
Directora

C.P. Zulema García Serrato
Contadora

Notas

ACT-01 INGRESOS Y OTROS BENEFICIOS

Cuenta	Nombre de la Cuenta	Monto	%	Explicación
		402,663.76	100.00%	
4000	INGRESOS Y OTROS BENEFICIOS	4,050.00	2.75%	
4100	INGRESOS DE GESTIÓN	0.00	1.29%	
4110	Impuestos	0.00	0.00%	
4111	Impuestos Sobre los Ingresos	0.00	1.19%	
4112	Impuestos Sobre el Patrimonio	0.00	0.01%	
4113	Impuestos Sobre la Producción, el Consumo y las Transacciones	0.00	0.00%	
4114	Impuestos al Comercio Exterior	0.00	0.00%	
4115	Impuestos Sobre Nóminas y Asimilables	0.00	0.00%	
4116	Impuestos Ecológicos	0.00	0.09%	
4117	Accesorios de Impuestos			
	Impuestos no Comprendidos en la Ley de Ingresos Vigente, Causados en Ejercicios Fiscales Anteriores Pendientes de	0.00	0.00%	
4118	Liquidación o Pago	0.00	0.00%	
4119	Otros Impuestos	0.00	0.00%	
4120	Cuotas y Aportaciones de Seguridad Social	0.00	0.00%	
4121	Aportaciones para Fondos de Vivienda	0.00	0.00%	
4122	Cuotas para la Seguridad Social	0.00	0.00%	
4123	Cuotas de Ahorro para el Retiro	0.00	0.00%	
4124	Accesorios de Cuotas y Aportaciones de Seguridad Social	0.00	0.00%	
4129	Otras Cuotas y Aportaciones para la Seguridad Social	0.00	0.00%	
4130	Contribuciones de Mejoras	0.00	0.00%	
4131	Contribuciones de Mejoras por Obras Públicas			
	Contribuciones de Mejoras no Comprendidas en la Ley de Ingresos Vigente, Causadas en Ejercicios Fiscales Anteriores	0.00	0.00%	
4132	Pendientes de Liquidación o Pago	0.00	0.99%	
4140	Derechos	0.00	0.07%	
4141	Derechos por el Uso, Goce, Aprovechamiento o Explotación de Bienes de Dominio Público	0.00	0.93%	
4143	Derechos por Prestación de Servicios	0.00	0.00%	
4144	Accesorios de Derechos			
	Derechos no Comprendidos en la Ley de Ingresos Vigente, Causados en Ejercicios Fiscales Anteriores Pendientes de	0.00	0.00%	
4145	Liquidación o Pago	0.00	0.00%	
4149	Otros Derechos	0.00	0.08%	
4150	Productos	0.00	0.08%	
4151	Productos			
	Productos no Comprendidos en la Ley de Ingresos Vigente, Causados en Ejercicios Fiscales Anteriores Pendientes de	0.00	0.00%	
4154	Liquidación o Pago	0.00	0.40%	
4160	Aprovechamientos	0.00	0.00%	
4161	Incentivos Derivados de la Colaboración Fiscal	0.00	0.01%	
4162	Multas	0.00	0.00%	
4163	Indemnizaciones	0.00	0.00%	
4164	Reintegros	0.00	0.00%	
4165	Aprovechamientos Provenientes de Obras Públicas			
	Aprovechamientos no Comprendidos en la Ley de Ingresos Vigente, Causados en Ejercicios Fiscales Anteriores Pendientes de	0.00	0.00%	
4166	Liquidación o Pago	0.00	0.00%	
4168	Accesorios de Aprovechamientos	0.00	0.38%	
4169	Otros Aprovechamientos	4,050.00	8.90%	
4170	Ingresos por Venta de Bienes y Prestación de Servicios	0.00	0.00%	
4171	Ingresos por Venta de Bienes y Prestación de Servicios de Instituciones Públicas de Seguridad Social	0.00	0.00%	
4172	Ingresos por Venta de Bienes y Prestación de Servicios de Empresas Productivas del Estado			
	Ingresos por Venta de Bienes y Prestación de Servicios de Entidades Paraestatales y Fideicomisos No Empresariales y No	4,050.00	0.00%	
4173	Financieros			
	Ingresos por Venta de Bienes y Prestación de Servicios de Entidades Paraestatales Empresariales No Financieras con	0.00	0.00%	
4174	Participación Estatal Mayoritaria			
	Ingresos por Venta de Bienes y Prestación de Servicios de Entidades Paraestatales Empresariales Financieras Monetarias con	0.00	0.00%	
4175	Participación Estatal Mayoritaria			
	Ingresos por Venta de Bienes y Prestación de Servicios de Entidades Paraestatales Empresariales Financieras No Monetarias	0.00	0.00%	
4176	con Participación Estatal Mayoritaria			
	Ingresos por Venta de Bienes y Prestación de Servicios de Fideicomisos Financieros Públicos con Participación Estatal	0.00	0.00%	
4177	Mayoritaria	0.00	0.00%	
4178	Ingresos por Venta de Bienes y Prestación de Servicios de los Poderes Legislativo y Judicial, y de los Organos Autónomos			
	PARTICIPACIONES, APORTACIONES, CONVENIOS, INCENTIVOS DERIVADOS DE LA COLABORACION FISCAL, FONDOS			
4200	DISTINTOS DE APORTACIONES, TRANSFERENCIAS, ASIGNACIONES, SUBSIDIOS Y SUBVENCIONES, Y PENSIONES Y	398,613.76	97.25%	
	JUBILACIONES			
	Participaciones, Aportaciones, Convenios, Incentivos Derivados de la Colaboración Fiscal y Fondos Distintos de	0.00	63.95%	
4210	Aportaciones	0.00	47.66%	
4211	Participaciones	0.00	15.83%	
4212	Aportaciones	0.00	0.00%	
4214	Convenios	0.00	0.45%	
4215	Incentivos derivados de la Colaboración Fiscal	0.00	0.00%	
4220	Fondos Distintos de Aportaciones	398,613.76	33.30%	
4221	Transferencias, Asignaciones, Subsidios y Otras ayudas	398,613.76	33.30%	
4221	Transferencias Internas y Asignaciones del Sector Público	0.00	0.00%	
4223	Subsidios y Subvenciones	0.00	0.00%	
4225	Pensiones y Jubilaciones	0.00	0.00%	
4227	Transferencias del Fondo Mexicano del Petróleo para la Estabilización y el Desarrollo	0.00	0.00%	
4300	OTROS INGRESOS Y BENEFICIOS	0.00	0.00%	
4310	Ingresos Financieros	0.00	0.00%	
4311	Intereses Ganados de Títulos, Valores y demás Instrumentos Financieros	0.00	0.00%	
4319	Otros Ingresos Financieros	0.00	0.00%	
4320	Incremento por Variación de Inventarios	0.00	0.00%	
4321	Incremento por Variación de Inventarios de Mercancías para Venta	0.00	0.00%	
4322	Incremento por Variación de Inventarios de Mercancías Terminadas	0.00	0.00%	
4323	Incremento por Variación de Inventarios de Mercancías en Proceso de Elaboración	0.00	0.00%	
4324	Incremento por Variación de Inventarios de Materias Primas, Materiales y Suministros para Producción	0.00	0.00%	
4325	Incremento por Variación de Almacén de Materias Primas, Materiales y Suministros de Consumo	0.00	0.00%	
4330	Disminución del Exceso de Estimaciones por Pérdida o Deterioro u Obsolescencia	0.00	0.00%	
4331	Disminución del Exceso de Estimaciones por Pérdida o Deterioro u Obsolescencia	0.00	0.00%	
4340	Disminución del Exceso de Provisiones	0.00	0.00%	
4341	Disminución del Exceso de Provisiones	0.00	0.00%	
4390	Otros Ingresos y Beneficios Varios	0.00	0.00%	
4392	Bonificaciones y Descuentos Obtenidos	0.00	0.00%	
4393	Diferencias por Tipo de Cambio a Favor	0.00	0.00%	
4394	Diferencias de Cotizaciones a Favor en Valores Negociables	0.00	0.00%	
4395	Resultado por Posición Monetaria	0.00	0.00%	
4396	Utilidades por Participación Patrimonial	0.00	0.00%	
4397	Diferencias por Reestructuración de Deuda Pública a Favor	0.00	0.00%	
4399	Otros Ingresos y Beneficios Varios	0.00	0.00%	

ACT-02 GASTOS Y OTRAS PERDIDAS

Cuenta	Nombre de la Cuenta	Monto	%	Explicación
		438,584.11	100.00%	
5000	GASTOS Y OTRAS PERDIDAS	397,044.60	90.94%	
5100	GASTOS DE FUNCIONAMIENTO	360,662.26	82.61%	
5110	Servicios Personales	338,538.26	77.77%	
5111	Remuneraciones al Personal de Carácter Permanente	21,114.00	4.84%	
5112	Remuneraciones al Personal de Carácter Transitorio	0.00	0.00%	
5113	Remuneraciones Adicionales y Especiales	0.00	0.00%	
5114	Seguridad Social	0.00	0.00%	
5115	Otras Prestaciones Sociales y Económicas	0.00	0.00%	
5116	Pago de Estímulos a Servidores Públicos	7,752.83	1.78%	
5120	Materiales y Suministros	4,693.23	1.07%	
5121	Materiales de Administración, Emisión de Documentos y Artículos Oficiales	0.00	0.00%	
5122	Alimentos y Utensilios	0.00	0.00%	
5123	Materias Primas y Materiales de Producción y Comercialización	0.00	0.00%	

5125	Productos Químicos, Farmacéuticos y de Laboratorio	0.00	0.00%
5126	Combustibles, Lubricantes y Aditivos	3,059.60	0.70%
5127	Vestuario, Blancos, Prendas de Protección y Artículos Deportivos	0.00	0.00%
5128	Materiales y Suministros para Seguridad	0.00	0.00%
5129	Herramientas, Refacciones y Accesorios Menores	0.00	0.00%
5130	Servicios Generales	28,639.51	6.56%
5131	Servicios Básicos	4,070.00	0.93%
5132	Servicios de Arrendamiento	0.00	0.00%
5133	Servicios Profesionales, Científicos y Técnicos y Otros Servicios	0.00	0.00%
5134	Servicios Profesionales, Científicos y Técnicos y Otros Servicios	3,627.51	0.83%
5135	Servicios Financieros, Bancarios y Comerciales	780.00	0.18%
5136	Servicios de Instalación, Reparación, Mantenimiento y Conservación	0.00	0.00%
5137	Servicios de Comunicación Social y Publicidad	798.00	0.18%
5138	Servicios de Traslado y Viáticos	2,720.00	0.62%
5139	Servicios Oficiales	16,544.00	3.81%
5200	Otros Servicios Generales	0.00	0.00%
5200	TRANSFERENCIAS, ASIGNACIONES, SUBSIDIOS Y OTRAS AYUDAS	0.00	0.00%
5210	Transferencias Internas y Asignaciones al Sector Público	0.00	0.00%
5211	Asignaciones al Sector Público	0.00	0.00%
5212	Transferencias Internas al Sector Público	0.00	0.00%
5220	Transferencias al Resto del Sector Público	0.00	0.00%
5221	Transferencias a Entidades Paraestatales	0.00	0.00%
5222	Transferencias a Entidades Federativas y Municipios	0.00	0.00%
5230	Subsidios y Subvenciones	0.00	0.00%
5231	Subsidios	0.00	0.00%
5232	Subvenciones	0.00	0.00%
5240	Ayudas Sociales	0.00	0.00%
5241	Ayudas Sociales a Personas	0.00	0.00%
5242	Becas	0.00	0.00%
5243	Ayudas Sociales a Instituciones	0.00	0.00%
5244	Ayudas Sociales por Desastres Naturales y Otros Siniestros	0.00	0.00%
5250	Pensiones y Jubilaciones	0.00	0.00%
5251	Pensiones	0.00	0.00%
5252	Jubilaciones	0.00	0.00%
5259	Otras Pensiones y Jubilaciones	0.00	0.00%
5280	Transferencias a Fideicomisos, Mandatos y Contratos Análogos	0.00	0.00%
5281	Transferencias a Fideicomisos, Mandatos y Contratos Análogos al Gobierno	0.00	0.00%
5282	Transferencias a Fideicomisos, Mandatos y Contratos Análogos a Entidades Paraestatales	0.00	0.00%
5270	Transferencias a la Seguridad Social	0.00	0.00%
5271	Transferencias por Obligaciones de Ley	0.00	0.00%
5280	Donativos	0.00	0.00%
5281	Donativos a Instituciones sin Fines de Lucro	0.00	0.00%
5282	Donativos a Entidades Federativas y Municipios	0.00	0.00%
5283	Donativos a Fideicomiso, Mandatos y Contratos Análogos Privados	0.00	0.00%
5284	Donativos a Fideicomiso, Mandatos y Contratos Análogos Estatales	0.00	0.00%
5285	Donativos Internacionales	0.00	0.00%
5290	Transferencias al Exterior	0.00	0.00%
5291	Transferencias al Exterior a Gobiernos Extranjeros y Organismos Internacionales	0.00	0.00%
5292	Transferencias al Sector Privado Externo	0.00	0.00%
5300	PARTICIPACIONES Y APORTACIONES	0.00	0.00%
5310	Participaciones	0.00	0.00%
5311	Participaciones de la Federación a Entidades Federativas y Municipios	0.00	0.00%
5312	Participaciones de las Entidades Federativas a los Municipios	0.00	0.00%
5320	Aportaciones	0.00	0.00%
5321	Aportaciones de la Federación a Entidades Federativas y Municipios	0.00	0.00%
5322	Aportaciones de las Entidades Federativas a los Municipios	0.00	0.00%
5330	Convenios	0.00	0.00%
5331	Convenios de Reasignación	0.00	0.00%
5332	Convenios de Descentralización y Otros	0.00	0.00%
5400	INTERESES, COMISIONES Y OTROS GASTOS DE LA DEUDA PUBLICA	0.00	0.00%
5410	Intereses de la Deuda Pública	0.00	0.00%
5411	Intereses de la Deuda Pública Interna	0.00	0.00%
5412	Intereses de la Deuda Pública Externa	0.00	0.00%
5420	Comisiones de la Deuda Pública	0.00	0.00%
5421	Comisiones de la Deuda Pública Interna	0.00	0.00%
5422	Comisiones de la Deuda Pública Externa	0.00	0.00%
5430	Gastos de la Deuda Pública	0.00	0.00%
5431	Gastos de la Deuda Pública Interna	0.00	0.00%
5432	Gastos de la Deuda Pública Externa	0.00	0.00%
5440	Costo por Coberturas	0.00	0.00%
5441	Costo por Coberturas	0.00	0.00%
5450	Apoyos Financieros	0.00	0.00%
5451	Apoyos Financieros a Intermediarios	0.00	0.00%
5452	Apoyo Financiero a Ahorradores y Deudores del Sistema Financiero Nacional	39,539.51	9.06%
5500	OTROS GASTOS Y PERDIDAS EXTRAORDINARIAS	39,539.51	9.06%
5510	Estimaciones, Depreciaciones, Deterioros, Obsolescencia y Amortizaciones	0.00	0.00%
5511	Estimaciones por Pérdida o Deterioro de Activos Circulantes	0.00	0.00%
5512	Estimaciones por Pérdida o Deterioro de Activo no Circulante	7,530.42	1.72%
5513	Depreciación de Bienes Inmuebles	0.00	0.00%
5514	Depreciación de Infraestructura	22,999.09	5.32%
5515	Depreciación de Bienes Muebles	0.00	0.00%
5516	Deterioro de los Activos Biológicos	0.00	0.00%
5517	Amortización de Activos Intangibles	0.00	0.00%
5518	Disminución de Bienes por pérdida, obsolescencia y deterioro	0.00	0.00%
5520	Provisiones	0.00	0.00%
5521	Provisiones de Pasivos a Corto Plazo	0.00	0.00%
5522	Provisiones de Pasivos a Largo Plazo	0.00	0.00%
5530	Disminución de Inventarios	0.00	0.00%
5531	Disminución de Inventarios de Mercancías para Venta	0.00	0.00%
5532	Disminución de Inventarios de Mercancías Terminadas	0.00	0.00%
5533	Disminución de Inventarios de Mercancías en Proceso de Elaboración	0.00	0.00%
5534	Disminución de Inventarios de Materias Primas, Materiales y Suministros para Producción	0.00	0.00%
5535	Disminución de Almacén de Materiales y Suministros de Consumo	0.00	0.00%
5590	Otros Gastos	0.00	0.00%
5591	Gastos de Ejercicios Anteriores	0.00	0.00%
5592	Pérdidas por Responsabilidades	0.00	0.00%
5593	Bonificaciones y Descuentos Otorgados	0.00	0.00%
5594	Diferencias por Tipo de Cambio Negativas	0.00	0.00%
5595	Diferencias de Cotizaciones Negativas en Valores Negociables	0.00	0.00%
5596	Resultado por Posición Monetaria	0.00	0.00%
5597	Pérdidas por Participación Patrimonial	0.00	0.00%
5598	Diferencias por Reestructuración de Deuda Pública Negativas	0.00	0.00%
5599	Otros Gastos Varios	0.00	0.00%
5600	INVERSIÓN PÚBLICA	0.00	0.00%
5610	Inversión Pública no Capitalizable	0.00	0.00%
5611	Construcción en Bienes no Capitalizable	0.00	0.00%

Bajo protesta de decir verdad declaramos que los Estados Financieros y sus notas, son razonablemente correctos y son responsabilidad del emisor.

 Lic. Ped. Ma. Del Carmen López Nava
 Directora

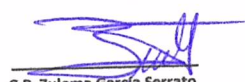
 C.P. Zulema García Serrato
 Contadora

Nota	Descripción	Monto	Tipo	SIN INFORMACION QUE REVELAR	2028 (Característica de Cuentas)	0 SIN INFORMACION QUE REVELAR	Característica
ESF-81 FONDOS CON AFECTACIÓN ESPECÍFICA E INVERSIONES FINANCIERAS							
1114	Inversiones Temporales (Hasta 3 meses)	0.00	0.00	0.00	0.00	0.00	0
1115	Fondos con Afectación Específica	0.00	0.00	0.00	0.00	0.00	0
1121	Inversiones Financieras de Corto Plazo	0.00	0.00	0.00	0.00	0.00	0
ESF-82 CONTRIBUCIONES POR RECUPERAR							
1122	Cuentas por Cobrar a Corto Plazo	0.00	0.00	-5,714.17	2024	0	0
1124	Ingresos por Recuperar a Corto Plazo	0.00	0.00	-7,035.17	2025	0	0
ESF-83 CONTRIBUCIONES POR RECUPERAR CORTO PLAZO							
1125	Deuda por Cobrar a Corto Plazo	169,530.16	A, 90 Días	169,530.16	A, 180 Días	A, 365 Días	0
1126	Deudas por Anticipos de la Teoría a Corto Plazo	0.00	0.00	0.00	0.00	0.00	0
1128	Préstamos Otorgados a Corto Plazo	6,983.20	0.00	6,983.20	0.00	0.00	0
1129	Otros Derechos a Recibir Efectivo o Equivalentes a Corto Plazo	0.00	0.00	0.00	0.00	0.00	0
1131	Anticipos a Proveedores por Adquisición de Bienes y Materiales y Servicios a Corto Plazo	0.00	0.00	0.00	0.00	0.00	0
1132	Anticipos a Proveedores por Adquisición de Bienes Intangibles y Muebles a Corto Plazo	0.00	0.00	0.00	0.00	0.00	0
1133	Anticipos a Proveedores por Adquisición de Bienes Intangibles a Corto Plazo	0.00	0.00	0.00	0.00	0.00	0
1134	Anticipos a Contratistas por Otros Plazos y Servicios a Corto Plazo	0.00	0.00	0.00	0.00	0.00	0
1138	Otros Derechos a Recibir Bienes y Servicios a Corto Plazo	0.00	0.00	0.00	0.00	0.00	0
ESF-84 BIENES DISPONIBLES PARA SU TRANSFORMACIÓN, ESTIMACIONES Y DETERGOS (INVENTARIOS)							
1140	Inventario de la Cuenta	0.00	0.00	0.00	0.00	0.00	0
1141	Inventario de Mercancías para Venta	0.00	0.00	0.00	0.00	0.00	0
1142	Inventario de Mercancías Terminadas	0.00	0.00	0.00	0.00	0.00	0
1143	Inventario de Mercancías en Proceso de Elaboración	0.00	0.00	0.00	0.00	0.00	0
1144	Inventario de Materias Primas, Materiales y Suministros para Producción	0.00	0.00	0.00	0.00	0.00	0
1145	Bienes en Tránsito	0.00	0.00	0.00	0.00	0.00	0
ESF-85 ALMACENES							
1150	Almacenes	0.00	0.00	0.00	0.00	0.00	0
1151	Almacén de Materias y Suministros de Consumo	0.00	0.00	0.00	0.00	0.00	0
ESF-86 FIDEICOMISOS, MANDATOS Y CONTRATOS ANALÓGOS							
1213	Fideicomisos, Mandatos y Contratos Análogos	0.00	0.00	0.00	0.00	0.00	0
ESF-87 PARTICIPACIONES Y APORTACIONES DE CAPITAL							
1211	Inversión a Largo Plazo	0.00	0.00	0.00	0.00	0.00	0
1212	Participaciones en Empresas	0.00	0.00	0.00	0.00	0.00	0
1214	Participaciones y Aportaciones de Capital	0.00	0.00	0.00	0.00	0.00	0
ESF-88 BIENES MUEBLES E INMUEBLES							
1230	Bienes Inmuebles, Infraestructura y Construcciones en Proceso	503,650.22	Dep. Grato	7,530.42	Dep. Acumulada	105,425.85	0.00
1231	Muebles	0.00	0.00	0.00	0.00	0.00	0.00
1232	Vehículos	903,650.22	0.00	7,530.42	105,425.85	0.00	0.00
1233	Edificios no Habitacionales	0.00	0.00	0.00	0.00	0.00	0.00
1234	Infraestructura	0.00	0.00	0.00	0.00	0.00	0.00
1235	Construcciones en Proceso en Bienes de Dominio Público	0.00	0.00	0.00	0.00	0.00	0.00
1236	Construcciones en Proceso en Bienes Propios	0.00	0.00	0.00	0.00	0.00	0.00
1238	Otros Bienes Muebles	1,504,163.54	0.00	32,000.00	530,183.40	0.00	0.00
1239	Muebles	854,669.19	0.00	10,000.85	394,556.66	0.00	0.00
1241	Mobiliario y Equipo de Administración	0.00	0.00	21,104.24	188,938.08	0.00	0.00
1242	Mobiliario y Equipo Educativo y Recreativo	71,001.00	0.00	0.00	0.00	0.00	0.00
1243	Equipo e Instrumental Médico y de Laboratorio	0.00	0.00	0.00	0.00	0.00	0.00
1244	Vehículos y Equipo de Transporte	20,276.88	0.00	0.00	4,659.66	0.00	0.00
1245	Equipo de Oficina y Equipo de Comunicaciones	9,740.00	0.00	0.00	0.00	0.00	0.00
1247	Cocheones, Obras de Arte y Objetos Valiosos	0.00	0.00	0.00	0.00	0.00	0.00
1248	Activos Biológicos	0.00	0.00	0.00	0.00	0.00	0.00
ESF-89 INTANGIBLES Y DIFERIDOS							
1250	Activos Intangibles	26,050.00	0.00	0.00	26,050.00	0.00	0.00
1251	Software	0.00	0.00	0.00	0.00	0.00	0.00
1252	Patentes, Marcas y Derechos	0.00	0.00	0.00	0.00	0.00	0.00
1253	Concesiones y Franquicias	26,050.00	0.00	0.00	26,050.00	0.00	0.00
1254	Licencias	0.00	0.00	0.00	0.00	0.00	0.00
1259	Otros Activos Intangibles	0.00	0.00	0.00	0.00	0.00	0.00
1270	Costos de Formación y Evaluación de Proyectos	0.00	0.00	0.00	0.00	0.00	0.00
1271	Costos de Formación y Evaluación de Proyectos	0.00	0.00	0.00	0.00	0.00	0.00
1272	Derechos Sobre Bienes en Régimen de Arrendamiento Financiero	0.00	0.00	0.00	0.00	0.00	0.00
1273	Gastos Pagados por Adelantado a Largo Plazo	0.00	0.00	0.00	0.00	0.00	0.00
1274	Anticipos a Largo Plazo	0.00	0.00	0.00	0.00	0.00	0.00
1275	Beneficios al Retiro de Empleados Pagados por Adelantado	0.00	0.00	0.00	0.00	0.00	0.00
1279	Otros Activos Diferidos	0.00	0.00	0.00	0.00	0.00	0.00
ESF-90 ESTIMACIONES Y DETERGOS							
1160	Estimación por Pérdida o Deterioro de Activos Circulantes	0.00	0.00	0.00	0.00	0.00	0.00
1161	Estimaciones para Cuentas Incobrables por Derechos a Recibir Efectivo o Equivalentes	0.00	0.00	0.00	0.00	0.00	0.00

Estado del Bien
 Característica
 Tasa determinada
 Criterios

Tasa Aplicada
 Criterios
 Método aplicados

Característica
 SIN INFORMACION QUE REVELAR

Característica
 SIN INFORMACION QUE REVELAR

Característica
 SIN INFORMACION QUE REVELAR

Característica
 SIN INFORMACION QUE REVELAR

Característica
 SIN INFORMACION QUE REVELAR

Característica
 SIN INFORMACION QUE REVELAR

Característica
 SIN INFORMACION QUE REVELAR

Característica
 SIN INFORMACION QUE REVELAR

1162	Estimación por Delineador de Inventarios	0.00							
Cuenta	Nombre de la Cuenta	Monto	Característica	SIN INFORMACION QUE REVELAR					
ESF-11 OTROS ACTIVOS									
1180	Otros Activos Circulantes	0.00							
1191	Valores en Garantía	0.00							
1192	Bienes en Garantía (Certificados de Depósitos, Documentos, Aseguramientos y Dación en Pago)	0.00							
1193	Adquisición de Bienes	0.00							
1194	Adquisición con Fondos de Terceros	0.00							
1200	Otros Activos no Circulantes	0.00							
1291	Bienes en Concesión	0.00							
1292	Bienes en Arrendamiento Financiero	0.00							
1293	Bienes en Comodato	0.00							
ESF-12 CUENTAS Y DOCUMENTOS POR PAGAR									
Cuenta	Nombre de la Cuenta	Monto	Característica	SIN INFORMACION QUE REVELAR					
2110	Cuentas por Pagar a Corto Plazo	117,971.85	A 90 Días	117,971.85	A 180 Días	A 365 Días	0	0	0
2111	Servicios Personales por Pagar a Corto Plazo	0.00		0.00			0	0	0
2112	Proveedores por Pagar a Corto Plazo	4,130.00		4,130.00			0	0	0
2113	Impuestos por Pagar a Corto Plazo	0.00		0.00			0	0	0
2114	Participaciones y Aportaciones por Pagar a Corto Plazo	0.00		0.00			0	0	0
2115	Transferencias Otorgadas por Pagar a Corto Plazo	0.00		0.00			0	0	0
2116	Intereses, Comisiones y Otros Gastos de la Deuda Pública por Pagar a Corto Plazo	3,778.85		3,778.85			0	0	0
2117	Retenciones y Contribuciones por Pagar a Corto Plazo	0.00		0.00			0	0	0
2118	Devoluciones de la Ley de Ingresos por Pagar a Corto Plazo	110,092.80		110,092.80			0	0	0
2119	Otros Cuentas por Pagar a Corto Plazo	0.00		0.00			0	0	0
2120	Documentos Comerciales por Pagar a Corto Plazo	0.00		0.00			0	0	0
2121	Documentos con Contratación por Otros Públicos por Pagar a Corto Plazo	0.00		0.00			0	0	0
2122	Documentos con Contratación por Otros Públicos por Pagar a Corto Plazo	0.00		0.00			0	0	0
2129	Otros Documentos por Pagar a Corto Plazo	0.00		0.00			0	0	0

ESF-13 FONDOS Y BIENES DE TERCEROS									
Cuenta	Nombre de la Cuenta	Monto	Característica	SIN INFORMACION QUE REVELAR					
SIN INFORMACION QUE REVELAR									
2180	Fondos y Bienes de Terceros en Garantía y/o Administración a Corto Plazo	0.00	Naturaliza	0.00					
2181	Fondos en Garantía a Corto Plazo	0.00		0.00					
2182	Fondos en Administración a Corto Plazo	0.00		0.00					
2183	Fondos Contingentes a Corto Plazo	0.00		0.00					
2184	Fondos de Fideicomiso y Contratos Análogos a Corto Plazo	0.00		0.00					
2185	Fondos de Terceros en Garantía y/o Administración a Corto Plazo	0.00		0.00					
2186	Valores y Bienes en Garantía a Corto Plazo	0.00		0.00					
2250	Fondos y Bienes de Terceros en Garantía y/o Administración a Largo Plazo	0.00		0.00					
2251	Fondos en Garantía a Largo Plazo	0.00		0.00					
2252	Fondos en Administración a Largo Plazo	0.00		0.00					
2253	Fondos Contingentes a Largo Plazo	0.00		0.00					
2254	Fondos de Fideicomiso y Contratos Análogos a Largo Plazo	0.00		0.00					
2255	Fondos de Terceros en Garantía y/o Administración a Largo Plazo	0.00		0.00					
2256	Valores y Bienes en Garantía a Largo Plazo	0.00		0.00					

ESF-14 PASIVOS DIFERIDOS									
Cuenta	Nombre de la Cuenta	Monto	Característica	SIN INFORMACION QUE REVELAR					
SIN INFORMACION QUE REVELAR									
2150	Pasivos Cobrados por Adelantado a Corto Plazo	0.00		0.00					
2152	Intereses Cobrados por Adelantado a Corto Plazo	0.00		0.00					
2159	Otros Pasivos Diferidos a Corto Plazo	0.00		0.00					
2240	Pasivos Diferidos a Largo Plazo	0.00		0.00					
2241	Créditos Diferidos a Largo Plazo	0.00		0.00					
2242	Intereses Cobrados por Adelantado a Largo Plazo	0.00		0.00					
2246	Otros Pasivos Diferidos a Largo Plazo	0.00		0.00					

ESF-15 PROVISIONES									
Cuenta	Nombre de la Cuenta	Monto	Característica	SIN INFORMACION QUE REVELAR					
SIN INFORMACION QUE REVELAR									
2170	Provisiones a Corto Plazo	0.00	Naturaliza	0.00					
2171	Provisión para Demeritos y Juicios a Corto Plazo	0.00		0.00					
2172	Provisión para Demandas y Juicios a Corto Plazo	0.00		0.00					
2176	Otras Provisiones a Corto Plazo	0.00		0.00					
2280	Provisiones a Largo Plazo	0.00		0.00					
2281	Provisión para Demandas y Juicios a Largo Plazo	0.00		0.00					
2282	Provisión para Pensiones a Largo Plazo	0.00		0.00					
2283	Provisión para Contingencias a Largo Plazo	0.00		0.00					
2289	Otras Provisiones a Largo Plazo	0.00		0.00					

ESF-16 OTROS PASIVOS									
Cuenta	Nombre de la Cuenta	Monto	Característica	SIN INFORMACION QUE REVELAR					
SIN INFORMACION QUE REVELAR									
2190	Otros Pasivos a Corto Plazo	0.00	Naturaliza	0.00					
2191	Ingresos por Cláusula	0.00		0.00					
2192	Reclamaciones por Pagar	0.00		0.00					
2199	Otros Pasivos Circulantes	0.00		0.00					

Bajo protesta de decir verdad declaramos que los Estados Financieros y sus notas, son razonablemente correctos y son responsabilidad del emisor.

M. del Carmen López Navá
 Lic. Ped. Ma. Del Carmen López Navá
 Directora

C.P. Zulma García Serrato
 Contadora

Casa de la Cultura Fray Nicolás P. Navarrete del Municipio de Santiago Maravatío, Guanajuato.

Ejercicio: 2026

Notas de Desglose Estado de Variación en la Hacienda Pública

Periodicidad: Trimestral

Del 1 de Enero al 31 de Marzo de 2026

Corte: 1

(Cifras en Pesos)

Notas

VHP-01 PATRIMONIO CONTRIBUIDO

Cuenta	Nombre de la Cuenta	Monto	Tipo	Naturaleza
3110	Aportaciones		97,388.20	
3120	Donaciones de Capital		0.00	
3130	Actualización de la Hacienda Pública/Patrimonio		0.00	

VHP-02 PATRIMONIO GENERADO

Cuenta	Nombre de la Cuenta	Monto	Procedencia
3210	Resultado del Ejercicio (Ahorro/ Desahorro)	-33,920.35	
3220	Resultados de Ejercicios Anteriores	1,884,798.93	
3230	Revalúos	0.00	
3231	Revalúo de Bienes Inmuebles	0.00	
3232	Revalúo de Bienes Muebles	0.00	
3233	Revalúo de Bienes Intangibles	0.00	
3239	Otros Revalúos	0.00	
3240	Reservas	0.00	
3241	Reservas de Patrimonio	0.00	
3242	Reservas Territoriales	0.00	
3243	Reservas por Contingencias	0.00	
3250	Rectificaciones de Resultados de Ejercicios Anteriores	0.00	
3251	Cambios en Políticas Contables	0.00	
3252	Cambios por Errores Contables	0.00	
3253	Cambios en Estimaciones Contables	0.00	

Bajo protesta de decir verdad declaramos que los Estados Financieros y sus notas, son razonablemente correctos y son responsabilidad del emisor.

Lic. Ped. Ma. Del Carmen López Nava
Directora

C.P. Zulema García Serrato
Contadora

Notas

EFE-01 EFECTIVO Y EQUIVALENTES

Cuenta	Nombre de la Cuenta	2026	2025
1111	Efectivo	0.00	0.00
1112	Bancos/Tesorería	176,529.06	183,314.65
1113	Bancos/Dependencias y Otros	0.00	0.00
1114	Inversiones Temporales (Hasta 3 meses)	0.00	0.00
1115	Fondos con Afectación Específica	0.00	0.00
1116	Depósitos de Fondos de Terceros en Garantía y/o Administración	0.00	0.00
1119	Otros Efectivos y Equivalentes	0.00	0.00
1110	Total de Efectivo y Equivalentes	176,529.06	183,314.65

EFE-02 ADQ. DE ACT. DE INVERSIÓN EFECTIVAMENTE PAGADAS

Cuenta	Nombre de la Cuenta	2026	2025
1230	Bienes Inmuebles, Infraestructura y Construcciones en Proceso	0.00	0.00
1231	Terrenos	0.00	0.00
1232	Viviendas	0.00	0.00
1233	Edificios no Habitacionales	0.00	0.00
1234	Infraestructura	0.00	0.00
1235	Construcciones en Proceso en Bienes de Dominio Público	0.00	0.00
1236	Construcciones en Proceso en Bienes Propios	0.00	0.00
1239	Otros Bienes Inmuebles	0.00	0.00
1240	Bienes Muebles	0.00	0.00
1241	Mobiliario y Equipo de Administración	0.00	0.00
1242	Mobiliario y Equipo Educativo y Recreativo	0.00	0.00
1243	Equipo e Instrumental Médico y de Laboratorio	0.00	0.00
1244	Vehículos y Equipo de Transporte	0.00	0.00
1245	Equipo de Defensa y Seguridad	0.00	0.00
1246	Maquinaria, Otros Equipos y Herramientas	0.00	0.00
1247	Colecciones, Obras de Arte y Objetos Valiosos	0.00	0.00
1248	Activos Biológicos	0.00	0.00
1250	Activos Intangibles	0.00	0.00
1251	Software	0.00	0.00
1252	Patentes, Marcas y Derechos	0.00	0.00
1253	Concesiones y Franquicias	0.00	0.00
1254	Licencias	0.00	0.00
1259	Otros Activos Intangibles	0.00	0.00
	Total de Aplicación de efectivo por Actividades de Inversión	0.00	0.00

SIN INFORMACIÓN QUE REVELAR

EFE-03 CONCILIACION DE FLUJOS DE EFECTIVO NETOS

Cuenta	Nombre de la Cuenta	2,026.00	2,025.00
3210	Resultado del Ejercicio Ahorro/Desahorro	-33,920.35	-127,565.91
	(+) Movimientos de partidas (o rubros) que no afectan al efectivo	40,539.51	162,855.32
5100	GASTOS DE FUNCIONAMIENTO	0.00	0.00
5120	Almacén de Materiales y Suministros de Consumo	0.00	0.00
5120	Almacén de Materiales y Suministros de Consumo	0.00	0.00
5130	Amortización gastos pagados por anticipado CP	0.00	0.00
5400	INTERESES, COMISIONES Y OTROS GASTOS DE LA DEUDA PUBLICA	0.00	0.00
5410	Intereses de la deuda pública	0.00	0.00
5411	Intereses de la Deuda Pública Interna	0.00	0.00
5420	Comisiones de la deuda pública	0.00	0.00
5421	Comisiones de la Deuda Pública Interna	0.00	0.00
5430	Gastos de la deuda pública	0.00	0.00
5431	Gastos de la Deuda Pública Interna	0.00	0.00
5440	Costo por coberturas	0.00	0.00
5441	Costo por coberturas	0.00	0.00
5450	Apoyos financieros	0.00	0.00
5451	Apoyos Financieros a Intermediarios	0.00	0.00
5452	Apoyo Financieros a Ahorradores y Deudores del Sistema Financiero Nacional	39,539.51	162,855.32
5500	OTROS GASTOS Y PERDIDAS EXTRAORDINARIAS	39,539.51	162,855.32
5510	Estimaciones, Depreciaciones, Deterioros, Obsolescencia y Amortizaciones	0.00	0.00
5511	Estimaciones por Pérdida o Deterioro de Activos Circulantes	0.00	0.00
5512	Estimaciones por Pérdida o Deterioro de Activo no Circulante	7,530.42	30,121.67
5513	Depreciación de Bienes Inmuebles	0.00	0.00
5514	Depreciación de Infraestructura	32,009.09	132,733.65
5515	Depreciación de Bienes Muebles	0.00	0.00
5516	Deterioro de los Activos Biológicos	0.00	0.00
5517	Amortización de Activos Intangibles	0.00	0.00
5518	Disminución de Bienes por pérdida, obsolescencia y deterioro	0.00	0.00
5520	Provisiones	0.00	0.00
5521	Provisiones de Pasivos a Corto Plazo	0.00	0.00
5522	Provisiones de Pasivos a Largo Plazo	0.00	0.00
5530	Disminución de Inventarios	0.00	0.00
5531	Disminución de Inventarios de Mercancías para Venta	0.00	0.00
5532	Disminución de Inventarios de Mercancías Terminadas	0.00	0.00
5533	Disminución de Inventarios de Mercancías en Proceso de Elaboración	0.00	0.00
5534	Disminución de Inventarios de Materias Primas, Materiales y Suministros para Producción	0.00	0.00
5535	Disminución de Almacén de Materiales y Suministros de Consumo	0.00	0.00
5590	Otros Gastos	0.00	0.00
5591	Gastos de Ejercicios Anteriores	0.00	0.00
5592	Pérdidas por Responsabilidades	0.00	0.00
5593	Bonificaciones y Descuentos Otorgados	0.00	0.00
5594	Diferencias por Tipo de Cambio Negativas en Efectivo y Equivalentes	0.00	0.00
5595	Diferencias de Cotizaciones Negativas en Valores Negociables	0.00	0.00
5596	Resultado por Posición Monetaria	0.00	0.00
5597	Pérdidas por Participación Patrimonial	0.00	0.00
5599	Otros Gastos Varios	0.00	0.00
5600	INVERSIÓN PÚBLICA	0.00	0.00
5610	Inversión Pública no Capitalizable	0.00	0.00
5611	Construcción en Bienes no Capitalizable	1,000.00	0.00
2110	Incremento en Cuentas por Pagar de Operación	0.00	0.00
2111	Provisiones capítulo 1000	1,000.00	0.00
2112	Provisiones capítulo 2000	0.00	0.00
2112	Provisiones capítulo 3000	0.00	0.00
2115	Provisiones capítulo 4000	0.00	0.00
2114	Provisiones capítulo 8000	0.00	0.00

1270	Activos Diferidos	0.00	0.00
1273	Gastos pagados por anticipado LP	0.00	0.00
	(-) Movimientos de partidas (o rubros) que no afectan al efectivo (Ingreso)	0.00	0.00
4300	OTROS INGRESOS Y BENEFICIOS	0.00	0.00
4310	Ingresos Financieros	0.00	0.00
4311	Intereses Ganados de Títulos, Valores y demás Instrumentos Financieros	0.00	0.00
4319	Otros Ingresos Financieros	0.00	0.00
4320	Incremento por Variación de Inventarios	0.00	0.00
4321	Incremento por Variación de Inventarios de Mercancías para Venta	0.00	0.00
4322	Incremento por Variación de Inventarios de Mercancías Terminadas	0.00	0.00
4323	Incremento por Variación de Inventarios de Mercancías en Proceso de Elaboración	0.00	0.00
4324	Incremento por Variación de Inventarios de Materias Primas, Materiales y Suministros para Produc	0.00	0.00
4325	Incremento por Variación de Almacén de Materias Primas, Materiales y Suministros de Consumo	0.00	0.00
4330	Disminución del Exceso de Estimaciones por Pérdida o Deterioro u Obsolescencia	0.00	0.00
4331	Disminución del Exceso de Estimaciones por Pérdida o Deterioro u Obsolescencia	0.00	0.00
4340	Disminución del Exceso de Provisiones	0.00	0.00
4341	Disminución del Exceso de Provisiones	0.00	0.00
4390	Otros Ingresos y Beneficios Varios	0.00	0.00
4392	Bonificaciones y Descuentos Obtenidos	0.00	0.00
4393	Diferencias por Tipo de Cambio a Favor	0.00	0.00
4394	Diferencias de Cotizaciones a Favor en Valores Negociables	0.00	0.00
4395	Resultado por Posición Monetaria	0.00	0.00
4396	Utilidades por Participación Patrimonial	0.00	0.00
4397	Diferencias por Reestructuración de Deuda Pública a Favor	0.00	0.00
4399	Otros Ingresos y Beneficios Varios	0.00	0.00
1120	Incremento en Cuentas por Cobrar de Operación	0.00	0.00
1124	Ingresos por recuperar CRI 10	0.00	0.00
1124	Ingresos por recuperar CRI 20	0.00	0.00
1124	Ingresos por recuperar CRI 30	0.00	0.00
1124	Ingresos por recuperar CRI 40	0.00	0.00
1124	Ingresos por recuperar CRI 50	0.00	0.00
1124	Ingresos por recuperar CRI 60	0.00	0.00
1122	Cuentas por cobrar CRI 70	0.00	0.00
1122	Cuentas por cobrar CRI 80	0.00	0.00
1122	Cuentas por cobrar CRI 90	0.00	0.00
	= Flujos de Efectivo Netos de las Actividades de Operación	6,619.16	35,299.41

Bajo protesta de decir verdad declaramos que los Estados Financieros y sus notas, son razonablemente correctos y son responsabilidad del emisor.

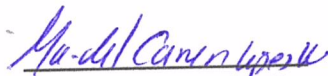

Lic. Ped. Ma. Del Carmen López Nava
Directora

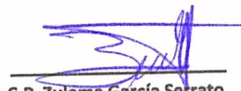

C.P. Zulema García Serrato
Contadora

Casa de la Cultura Fray Nicolás P. Navarrete del Municipio de Santiago Maravatío, Guanajuato.	
Conciliación entre los Ingresos Presupuestarios y Contables	
Del 1 de Enero al 31 de Marzo de 2026	
(Cifras en pesos)	
Concepto	2026
1. Total de Ingresos Presupuestarios	402,663.76
2. Más Ingresos Contables No Presupuestarios	0.00
2.1 Ingresos Financieros	0.00
2.2 Incremento por Variación de inventarios	0.00
2.3 Disminución del Exceso de Estimaciones por Pérdida o Deterioro u Obsolescencia	0.00
2.4 Disminución del Exceso de Provisiones	0.00
2.5 Otros Ingresos y Beneficios Varios	0.00
2.6 Otros Ingresos Contables No Presupuestarios	0.00
3. Menos Ingresos Presupuestarios No Contables	0.00
3.1 Aprovechamientos Patrimoniales	0.00
3.2 Ingresos Derivados de Financiamientos	0.00
3.3 Otros Ingresos Presupuestarios No Contables	0.00
4. Total de Ingresos Contables	402,663.76

Bajo protesta de decir verdad declaramos que los Estados Financieros y sus notas, son razonablemente correctos y son responsabilidad del emisor.

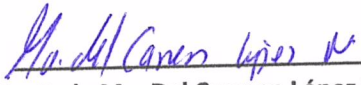
 Lic. Ped. Ma. Del Carmen López Nava
 Directora

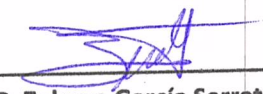
 C.P. Zulema García Serrato
 Contadora

Casa de la Cultura Fray Nicolás P. Navarrete del Municipio de Santiago Maravatío, Guanajuato.

Conciliación entre los Egresos Presupuestarios y los Gastos Contables

Del 1 de Enero al 31 de Marzo de 2026

(Cifras en pesos)

Concepto	2026
1. Total de Egresos Presupuestarios	397,044.60
2. Menos Egresos Presupuestarios No Contables	0.00
2.1 Materias Primas y Materiales de Producción y Comercialización	0.00
2.2 Materiales y Suministros	0.00
2.3 Mobiliario y Equipo de Administración	0.00
2.4 Mobiliario y Equipo Educativo y Recreativo	0.00
2.5 Equipo e Instrumental Médico y de Laboratorio	0.00
2.6 Vehículos y Equipo de Transporte	0.00
2.7 Equipo de Defensa y Seguridad	0.00
2.8 Maquinaria, Otros Equipos y Herramientas	0.00
2.9 Activos Biológicos	0.00
2.10 Bienes Inmuebles	0.00
2.11 Activos Intangibles	0.00
2.12 Obra Pública en Bienes de Dominio Público	0.00
2.13 Obra Pública en Bienes Propios	0.00
2.14 Acciones y Participaciones de Capital	0.00
2.15 Compra de Títulos y Valores	0.00
2.16 Concesión de Préstamos	0.00
2.17 Inversiones en Fideicomisos, Mandatos y Otros Análogos	0.00
2.18 Provisiones para Contingencias y Otras Erogaciones Especiales	0.00
2.19 Amortización de la Deuda Pública	0.00
2.20 Adeudos de Ejercicios Fiscales Anteriores (ADEFAS)	0.00
2.21 Otros Egresos Presupuestarios No Contables	0.00
3. Más Gastos Contables No Presupuestarios	39,539.51
3.1 Estimaciones, Depreciaciones, Deterioros, Obsolescencia y Amortizaciones	39,539.51
3.2 Provisiones	0.00
3.3 Disminución de Inventarios	0.00
3.4 Otros Gastos	0.00
3.5 Inversión Pública no Capitalizable	0.00
3.6 Materiales y Suministros (consumos)	0.00
3.7 Otros Gastos Contables No Presupuestarios	0.00
4. Total de Gastos Contables	436,584.11

Bajo protesta de decir verdad declaramos que los Estados Financieros y sus notas, son razonablemente correctos y son responsabilidad del emisor.

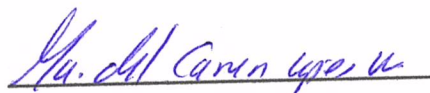

Lic. Ped. Ma. Del Carmen López Nava
Directora



C.P. Zulema García Serrato
Contadora

Cuentas	Concepto	Saldo Inicial	Cambios del Periodo	Adecios del Periodo	Saldo Final	Valores en Custodia	Tasa	Vencimiento	Tipos de Cuentas
7000	CUENTAS DE ORDEN CONTABLES	0.00	0.00	0.00	0.00	0.00			
7110	Valores en Custodia	0.00	0.00	0.00	0.00	0.00			
7120	Custodia de Valores	0.00	0.00	0.00	0.00	0.00			
7130	Instrumentos de Crédito Prestados a Formadores de Mercado y su Garantía	0.00	0.00	0.00	0.00	0.00			
7140	Préstamo de Instrumentos de Crédito Recibidos en Garantía de los Formadores de Mercado	0.00	0.00	0.00	0.00	0.00			
7150	Instrumentos de Crédito Recibidos de los Formadores de Mercado	0.00	0.00	0.00	0.00	0.00			
7160	Garantía de Créditos Recibidos de los Formadores de Mercado de la Deuda Pública Interna	0.00	0.00	0.00	0.00	0.00			
7210	Autorización para la Emisión de Bonos, Títulos y Valores de la Deuda Pública Externa	0.00	0.00	0.00	0.00	0.00			
7220	Autorización para la Emisión de Bonos, Títulos y Valores de la Deuda Pública Externa	0.00	0.00	0.00	0.00	0.00			
7230	Emissiones Autorizadas de la Deuda Pública Interna	0.00	0.00	0.00	0.00	0.00			
7240	Suscripción de Contratos de Préstamos y Otras Obligaciones de la Deuda Pública Externa	0.00	0.00	0.00	0.00	0.00			
7250	Suscripción de Contratos de Préstamos y Otras Obligaciones de la Deuda Pública Externa	0.00	0.00	0.00	0.00	0.00			
7260	Contratos de Préstamos y Otras Obligaciones de la Deuda Pública Interna y Externa	0.00	0.00	0.00	0.00	0.00			
7310	Avales Autorizados	0.00	0.00	0.00	0.00	0.00			
7320	Avales Firmados	0.00	0.00	0.00	0.00	0.00			
7330	Fianzas y Garantías Recibidas por Deudas a Cobrar	0.00	0.00	0.00	0.00	0.00			
7340	Fianzas y Garantías Recibidas	0.00	0.00	0.00	0.00	0.00			
7350	Fianzas Otorgadas para Respaldar Obligaciones no Fiscales del Gobierno	0.00	0.00	0.00	0.00	0.00			
7360	Fianzas Otorgadas para Respaldar Obligaciones no Fiscales	0.00	0.00	0.00	0.00	0.00			
7410	Demandas Judiciales en Proceso de Resolución	0.00	0.00	0.00	0.00	0.00			
7420	Resolución de Demandas en Proceso Judicial	0.00	0.00	0.00	0.00	0.00			
7520	Contratos para Inversión Mediante Proyectos para Prestación de Servicios (PPS) y Similares	0.00	0.00	0.00	0.00	0.00			
7620	Inversión Pública Contratada Mediante Proyectos para Prestación de Servicios (PPS) y Similares	0.00	0.00	0.00	0.00	0.00			
7810	Bienes Bajo Contrato en Concepción	0.00	0.00	0.00	0.00	0.00			
7820	Contrato de Concesión por Bienes	0.00	0.00	0.00	0.00	0.00			
7830	Bienes Bajo Contrato en Comodato	0.00	0.00	0.00	0.00	0.00			
7840	Contrato de Comodato por Bienes	0.00	0.00	0.00	0.00	0.00			
8000	CUENTAS DE ORDEN PRESUPUESTARIO	0.00	0.00	0.00	0.00	0.00			
Cuentas de Orden Presupuestarias de Ingresos		2026							
8110	Ley de Ingresos Estimada	2,305,550.00							
8120	Ley de Ingresos por Ejecutar	-1,802,888.24							
8130	Modificaciones a la Ley de Ingresos Estimada	0.00							
8140	Ley de Ingresos Devengada	0.00							
8150	Ley de Ingresos Recaudada	-402,663.76							
Cuentas de Orden Presupuestarias de Egresos		2026							
8210	Presupuesto de Egresos Aprobado	-2,305,550.00							
8220	Presupuesto de Egresos por Ejecutar	773,673.07							
8230	Modificaciones al Presupuesto de Egresos Aprobado	0.00							
8240	Presupuesto de Egresos Comprometido	1,134,832.33							
8250	Presupuesto de Egresos Devengado	0.00							
8260	Presupuesto de Egresos Ejercido	1,000.00							
8270	Presupuesto de Egresos Pagado	366,044.60							

Bajo protesta de decir verdad declaramos que los Estados Financieros y sus notas, son razonablemente correctos y son responsabilidad del emisor.

Lic. Ped. Ma. Del Carmen López Nava
Lic. Ped. Ma. Del Carmen López Nava
Directora

C.P. Zulema García Serrato
C.P. Zulema García Serrato
Contadora

CASA DE LA CULTURA FRAY NICOLAS P. NAVARRETE DEL MUNICIPIO DE SANTIAGO
MARAVATIO, GTO.

NOTAS DE GESTIÓN ADMINISTRATIVA

31-03-2026

Los Estados Financieros de los entes públicos, proveen de información financiera a los principales usuarios de la misma, al Congreso y a los ciudadanos.

El objetivo del presente documento es la revelación del contexto y de los aspectos económicos-financieros más relevantes que influyeron en las decisiones del período, y que deberán ser considerados en la elaboración de los estados financieros para la mayor comprensión de los mismos y sus particularidades.

De esta manera, se informan y explican las condiciones relacionadas con la información financiera de cada período de gestión; además, de exponer aquellas políticas que podrían afectar la toma de decisiones en períodos posteriores. (DOF 06-12-2022)

- ❖ Las notas de gestión administrativa deben contener los siguientes puntos:

Contenido

1. Autorización e Historia:	2
2. Panorama Económico y Financiero	2
3. Organización y Objeto Social:.....	2
4. Bases de Preparación de los Estados Financieros:	4
5. Políticas de Contabilidad Significativas:.....	5
6. Posición en Moneda Extranjera y Protección por Riesgo Cambiario:.....	6
7. Reporte Analítico del Activo:.....	6
8. Fideicomisos, Mandatos y Análogos:.....	8
9. Reporte de la Recaudación:.....	8
10. Información sobre la Deuda y el Reporte Analítico de la Deuda:	8
11. Calificaciones otorgadas:.....	9
12. Proceso de Mejora:.....	9
13. Información por Segmentos:.....	9
14. Eventos Posteriores al Cierre:	10
15. Partes Relacionadas:.....	10
16. Responsabilidad Sobre la Presentación Razonable de la Información Contable:	10

CASA DE LA CULTURA FRAY NICOLAS P. NAVARRETE DEL MUNICIPIO DE SANTIAGO
MARAVATIO, GTO.

1. Autorización e Historia:

Se informará sobre:

a) Fecha de creación del ente público.
10-julio-2010

b) Principales cambios en su estructura (interna históricamente).
DIRECCION
ADMINISTRACION

2. Panorama Económico y Financiero

Se informará sobre las principales condiciones económico-financieras bajo las cuales el ente público estuvo operando; y las cuales influyeron en la toma de decisiones de la administración; tanto a nivel local como federal.

Para ejecutar el proyecto de Casa de Cultura el Municipio el Municipio aportará la cantidad de un

Subsidio Mensual de Enero a Diciembre 2026., y por parte del Estado a través del Instituto Estatal de la Cultura aportará la cantidad Total de \$ 175,000.00 repartido en dos ministraciones de \$87,500.00

3. Organización y Objeto Social:

Se informará sobre:

a) Objeto social.
FOMENTAR Y DIFUNDIR LA CULTURA EN EL MUNICIPIO DE SANTIAGO MARAVATIO, GUANAJUATO.

b) Principal actividad.
MANEJO Y CONTROL DE LAS APORTACIONES QUE OTORGA EL MUNICIPIO Y EL ESTADO DE GUANAJUATO, PARA LA ADECUADA DIFUSION DE LA CULTURA Y ACTIVIDADES ARTISTICAS.

c) Ejercicio fiscal (mencionar, por ejemplo: enero a diciembre de 2026).
Periodo del 01 de enero al 31 de diciembre de 2026.



CASA DE LA CULTURA FRAY NICOLAS P. NAVARRETE DEL MUNICIPIO DE SANTIAGO
MARAVATIO, GTO.

d) Régimen jurídico (Forma como está dada de alta la entidad ante la S.H.C.P., ejemplos: S.C., S.A., Personas morales sin fines de lucro, etc.).

PERSONA MORAL SIN FINES DE LUCRO.

e) Consideraciones fiscales del ente: Revelar el tipo de contribuciones que esté obligado a pagar o retener.

INFORMATIVA MENSUAL DE CLIENTES Y PROVEEDORES,
ENTERO DE RETENCIONES MENSUALES DE ISR POR SUELDOS Y SALARIO
IMPUESTO SOBRE NOMINAS
ENTERO DE RETENCIONES MENSUALES DE IMPUESTO CEDULAR HONORARIOS / RESICON

f) Estructura organizacional básica.

*Anexar **organigrama** de la entidad.

ORGANIGRAMA ADMINISTRATIVO.

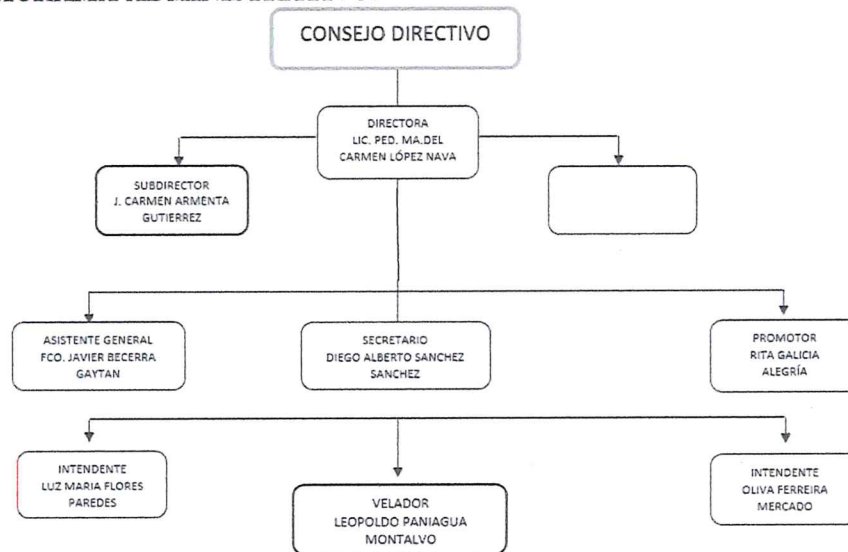

g) Fideicomisos de los cuales es fideicomitente o fideicomisario, y contratos análogos, incluyendo mandatos de los cuales es parte.

“Esta nota no le aplica al ente público” La paramunicipal no tiene Fideicomisos, mandatos y análogos de los cuales es fideicomitente o fideicomisario.

CASA DE LA CULTURA FRAY NICOLAS P. NAVARRETE DEL MUNICIPIO DE SANTIAGO
MARAVATIO, GTO.

4. Bases de Preparación de los Estados Financieros:

Se informará sobre:

a) Si se ha observado la normatividad emitida por el CONAC y las disposiciones legales aplicables.
La elaboración de los estados financieros está apegados a la normatividad y formatos emitidos por el CONAC

b) La normatividad aplicada para el reconocimiento, valuación y revelación de los diferentes rubros de la información financiera, así como las bases de medición utilizadas para la elaboración de los estados financieros; por ejemplo: costo histórico, valor de realización, valor razonable, valor de recuperación o cualquier otro método empleado y los criterios de aplicación de los mismos.

Para la elaboración de estados financieros todas las transacciones que se realizan se hacen a su costo histórico.

c) Postulados básicos de Contabilidad Gubernamental (PBCG).
De acuerdo a los publicados por el CONAC

d) Normatividad supletoria. En caso de emplear varios grupos de normatividades (normatividades supletorias), deberá realizar la justificación razonable correspondiente, su alineación con los PBCG y a las características cualitativas asociadas descritas en el Marco Conceptual de Contabilidad Gubernamental (MCCG) y sus modificaciones.

ESTA NOTA NO APLICA AL ENTE PUBLICO

e) Para las entidades que por primera vez estén implementando la base de devengado de acuerdo a la Ley de Contabilidad, deberán:

*Revelar las nuevas políticas de reconocimiento:

"Esta nota no aplica al ente público" no hay políticas de reconocimiento.

*Plan de implementación:

"Esta nota no aplica al ente público" no hay políticas de reconocimiento.

*Revelar los cambios en las políticas, la clasificación y medición de las mismas, así como su impacto en la información financiera:

"Esta nota no aplica al ente público" no hay políticas de reconocimiento.

*Presentar los últimos estados financieros con la normatividad anteriormente utilizada con las nuevas políticas para fines de comparación en la transición a la base de devengado.



**CASA DE LA CULTURA FRAY NICOLAS P. NAVARRETE DEL MUNICIPIO DE SANTIAGO
MARAVATIO, GTO.**

5. Políticas de Contabilidad Significativas:

Son los principios, bases, reglas y procedimientos específicos adoptados por el ente público en la elaboración y presentación de sus estados financieros.

El ente público seleccionará y aplicará sus políticas contables de manera congruente para transacciones, otros eventos y condiciones que sean similares.

Se informará sobre:

a) Actualización: se informará del método utilizado para la actualización del valor de los activos, pasivos y Hacienda Pública/Patrimonio y las razones de dicha elección. Así como informar de la desconexión o reconexión inflacionaria:

ESTA NOTA NO APLICA AL TENE PUBLICO. La paramunicipal no actualiza el valor de los activos, pasivos y hacienda pública / patrimonio

b) Informar sobre la realización de operaciones en el extranjero y de sus efectos en la información financiera gubernamental, considerando entre otros el importe de las variaciones cambiarias reconocidas en el resultado (ahorro o desahorro):

NO APLICA

c) Método de valuación de la inversión en acciones de Compañías subsidiarias no consolidadas y asociadas:

ESTA NOTA NO APLICA AL TENE PUBLICO. No tiene inversión en acciones de compañías subsidiarias no consolidadas y asociadas.

d) Sistema y método de valuación de inventarios y costo de lo vendido:

ESTA NOTA NO APLICA AL TENE PUBLICO. La paramunicipal no tiene inventarios.

e) Beneficios a empleados: revelar el cálculo de la reserva actuarial, valor presente de los ingresos esperados comparado con el valor presente de la estimación de gastos tanto de los beneficiarios actuales como futuros:

ESTA NOTA NO APLICA AL TENE PUBLICO. La paramunicipal no maneja beneficios a empleados.

f) Provisiones: objetivo de su creación, monto y plazo:

ESTA NOTA NO APLICA AL TENE PUBLICO. La paramunicipal no tiene provisiones

g) Reservas: objetivo de su creación, monto y plazo:

ESTA NOTA NO APLICA AL TENE PUBLICO. La paramunicipal no tiene reservas.

h) Cambios en políticas contables y corrección de errores junto con la revelación de los efectos que se tendrá en la información financiera del ente público, ya sea retrospectivos o prospectivos:

ESTA NOTA NO APLICA AL TENE PUBLICO. La paramunicipal no ha hecho cambios en políticas contables y corrección de errores.



**CASA DE LA CULTURA FRAY NICOLAS P. NAVARRETE DEL MUNICIPIO DE SANTIAGO
MARAVATIO, GTO.**

i) Reclasificaciones: Se deben revelar todos aquellos movimientos entre cuentas por efectos de cambios en los tipos de operaciones:

ESTA NOTA NO APLICA AL TENE PUBLICO. La paramunicipal no ha hecho reclasificaciones

j) Depuración y cancelación de saldos:

LA DEPURACION AFECTA A RESULTADOS Y PARA ELLOS SE SOMETE AL PATRONATO PARA SU APROBACION.

6. Posición en Moneda Extranjera y Protección por Riesgo Cambiario:

Se informará sobre:

a) Activos en moneda extranjera:

ESTA NOTA NO APLICA AL TENE PUBLICO. La paramunicipal no maneja moneda extranjera.

b) Pasivos en moneda extranjera:

ESTA NOTA NO APLICA AL TENE PUBLICO. La paramunicipal no maneja moneda extranjera.

c) Posición en moneda extranjera:

ESTA NOTA NO APLICA AL TENE PUBLICO. La paramunicipal no maneja moneda extranjera.

d) Tipo de cambio:

No existen inversiones bajo riesgo las cuentas que se manejan en la paramunicipal son cuentas productivas.

e) Equivalente en moneda nacional:

ESTA NOTA NO APLICA AL TENE PUBLICO. Ya que no cuenta con riesgos cambiarios.

Lo anterior por cada tipo de moneda extranjera que se encuentre en los rubros de activo y pasivo.

Adicionalmente, se informará sobre los métodos de protección de riesgo por variaciones en el tipo de cambio.

7. Reporte Analítico del Activo:

Debe mostrar la siguiente información:

a) Vida útil, porcentajes de depreciación y amortización utilizados en los diferentes tipos de activos, o el importe de las pérdidas por deterioro reconocidas:

Tipo de Activo	Vida Útil	Porcentaje
Edificios no habitacionales	20 años	5%
Mobiliario y Equipo de Administración	10 años	10%



CASA DE LA CULTURA FRAY NICOLAS P. NAVARRETE DEL MUNICIPIO DE SANTIAGO
MARAVATIO, GTO.

Muebles, excepto de Oficinas y Estantería	10 años	10%
---	---------	-----

b) Cambios en el porcentaje de depreciación y amortización y en el valor de los activos ocasionado por deterioro:

No hay cambios _____

c) Importe de los gastos capitalizados en el ejercicio, tanto financieros como de investigación y desarrollo:

d) Riesgos por tipo de cambio o tipo de interés de las inversiones financieras:

e) Valor activado en el ejercicio de los bienes construidos por la entidad:

f) Otras circunstancias de carácter significativo que afecten el activo, tales como bienes en garantía, señalados en embargos, litigios, títulos de inversiones entregados en garantías, baja significativa del valor de inversiones financieras, etc.:

ESTA NOTA NO LE APLICA AL ENTE PUBLICO. En la paramunicipal no ha habido otras circunstancias de carácter significativo que afecten el activo.

g) Desmantelamiento de Activos, procedimientos, implicaciones, efectos contables:

ESTA NOTA NO LE APLICA AL ENTE PUBLICO. En la paramunicipal no ha habido desmantelamiento de activos.

h) Administración de activos; planeación con el objetivo de que el ente los utilice de manera más efectiva:

ESTA NOTA NO LE APLICA AL ENTE PUBLICO.

Adicionalmente, se deben incluir las explicaciones de las principales variaciones en el activo, en cuadros comparativos como sigue:

a) Inversiones en valores:

ESTA NOTA NO LE APLICA AL ENTE PUBLICO. La paramunicipales no tiene inversiones en valores.



**CASA DE LA CULTURA FRAY NICOLAS P. NAVARRETE DEL MUNICIPIO DE SANTIAGO
MARAVATIO, GTO.**

b) Patrimonio de Organismos Descentralizados de Control Presupuestario Indirecto:

NO APLICA

c) Inversiones en empresas de participación mayoritaria:

ESTA NOTA NO LE APLICA AL ENTE PUBLICO. La paramunicipales no tiene inversiones en empresas de participación mayoritarias.

d) Inversiones en empresas de participación minoritaria:

ESTA NOTA NO LE APLICA AL ENTE PUBLICO. La paramunicipales no tiene inversiones en empresas de participación minoritaria

e) Patrimonio de Organismos Descentralizados de control Presupuestario Directo, según corresponda:

ESTA NOTA NO LE APLICA AL ENTE PUBLICO. La paramunicipales no tiene patrimonio de organismos descentralizados de control presupuestario directo.

8. Fideicomisos, Mandatos y Análogos:

Se deberá informar:

a) Por ramo administrativo que los reporta:

ESTA NOTA NO LE APLICA AL ENTE PUBLICO. La paramunicipales no tiene fideicomisos, mandatos y análogos.

b) Enlistar los de mayor monto de disponibilidad, relacionando aquéllos que conforman el 80% de las disponibilidades:

ESTA NOTA NO LE APLICA AL ENTE PUBLICO. La paramunicipales no tiene fideicomisos, mandatos y análogos.

9. Reporte de la Recaudación:

a) Análisis del comportamiento de la recaudación correspondiente al ente público o cualquier tipo de ingreso, de forma separada los ingresos locales de los federales:

INGRESOS LOCALES 17.46%

INGRESOS FEDERALES (no se tienen)

b) Proyección de la recaudación e ingresos en el mediano plazo:

INGRESOS LOCALES 82.54 %

INGRESOS FEDERALES (no se tienen)

10. Información sobre la Deuda y el Reporte Analítico de la Deuda:



**CASA DE LA CULTURA FRAY NICOLAS P. NAVARRETE DEL MUNICIPIO DE SANTIAGO
MARAVATIO, GTO.**

a) Utilizar al menos los siguientes indicadores: deuda respecto al PIB y deuda respecto a la recaudación tomando, como mínimo, un período igual o menor a 5 años.

ESTA NOTA NO LE APLICA AL ENTE PUBLICO. La paramunicipales no tiene deudas

b) Información de manera agrupada por tipo de valor gubernamental o instrumento financiero en la que se consideren intereses, comisiones, tasa, perfil de vencimiento y otros gastos de la deuda.

* Se anexará la información en las notas de desglose.

ESTA NOTA NO LE APLICA AL ENTE PUBLICO. La paramunicipales no tiene deudas

11. Calificaciones otorgadas:

Informar, tanto del ente público como cualquier transacción realizada, que haya sido sujeta a una calificación crediticia:

ESTA NOTA NO LE APLICA AL ENTE PUBLICO. La paramunicipales no hace proceso de calificación.

12. Proceso de Mejora:

Se informará de:

a) Principales Políticas de control interno:

Los ingresos y gastos se registrarán en el momento que se generan y cuando se tiene conocimiento de ellos, con documentación suficiente y original para amparar cada uno de los movimientos que se originen por las operaciones normales del ente en cuestión

b) Medidas de desempeño financiero, metas y alcance:

Se establece presupuesto y se analizan los avances y se pone en marcha acciones para cumplir las metas financieras.

13. Información por Segmentos:

Cuando se considere necesario se podrá revelar la información financiera de manera segmentada debido a la diversidad de las actividades y operaciones que realizan los entes públicos, ya que la misma proporciona información acerca de las diferentes actividades operativas en las cuales participa, de los productos o servicios que maneja, de las diferentes áreas geográficas, de los grupos homogéneos con el objetivo de entender el desempeño del ente, evaluar mejor los riesgos y beneficios del mismo, y entenderlo como un todo y sus partes integrantes.

Consecuentemente, esta información contribuye al análisis más preciso de la situación financiera, grados y fuentes de riesgo y crecimiento potencial de negocio.

ESTA NOTA NO LE APLICA AL ENTE PUBLICO. La paramunicipales no tiene información financiera de la manera segmentada que revelar.



CASA DE LA CULTURA FRAY NICOLAS P. NAVARRETE DEL MUNICIPIO DE SANTIAGO
MARAVATIO, GTO.

14. Eventos Posteriores al Cierre:

El ente público informará el efecto en sus estados financieros de aquellos hechos ocurridos en el período posterior al que informa, que proporcionan mayor evidencia sobre eventos que le afectan económicamente y que no se conocían a la fecha de cierre.

ESTA NOTA NO LE APLICA AL ENTE PUBLICO. La paramunicipales no tiene eventos posteriores al cierre para informar.

15. Partes Relacionadas:

Se debe establecer por escrito que no existen partes relacionadas que pudieran ejercer influencia significativa sobre la toma de decisiones financieras y operativas:

“Esta nota no le aplica al ente público”

En la paramunicipal no existan partes relacionadas que pudieran ejercer influencia significativa sobre la toma de decisiones financieras y operativas.

16. Responsabilidad Sobre la Presentación Razonable de la Información Contable:

La Información Contable deberá estar firmada en cada página de la misma e incluir al final la siguiente leyenda: “Bajo protesta de decir verdad declaramos que los Estados Financieros y sus notas, son razonablemente correctos y son responsabilidad del emisor”. Lo anterior, no será aplicable para la información contable consolidada.

Nota 1: En cada una de las 15 notas de gestión administrativa el ente público deberá poner la nota correspondiente o en su caso la leyenda “Esta nota no le aplica al ente público” y una breve explicación del motivo por el cual no le es aplicable. 31-03-2026

Lic. Ped. Ma. Del Carmen López Nava
Directora

C.P. Zulema García Serrato
Contadora